

Obec Chlistov

Chlistov 54, 339 01 Klatovy

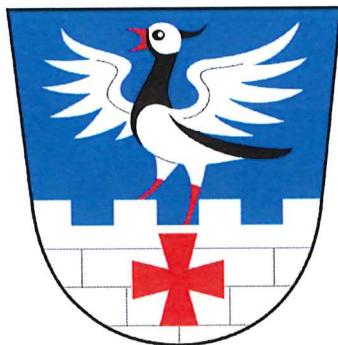

Majetkoprávní úkon obce Návrh na prodej pozemků

Obec Chlistov na základě usnesení zastupitelstva obce Chlistov č. 7/5 ze dne 30. 06. 2023 nabízí k prodeji pozemky v katastrálním území obce Chlistov:

č. parc. 883/30	39 m ²	ostatní plocha
č. parc. 883/31	119 m ²	ostatní plocha

Zájemci o tyto pozemky si podají písemnou žádost na Obecní úřad Chlistov v termínu do dne **28. 09. 2023**. Podrobnější informace k prodeji k dispozici na obecním úřadě.

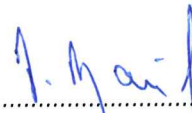
Ing. Václav Bouček
starosta obce

Příloha:
- geometrický plán č. 429-72/2023

OBEC CHLISTOV²
339 01 Klatovy

Zveřejněno na úřední desce dne: 03. 06. 2023
Sejmuto s úřední desky dne:

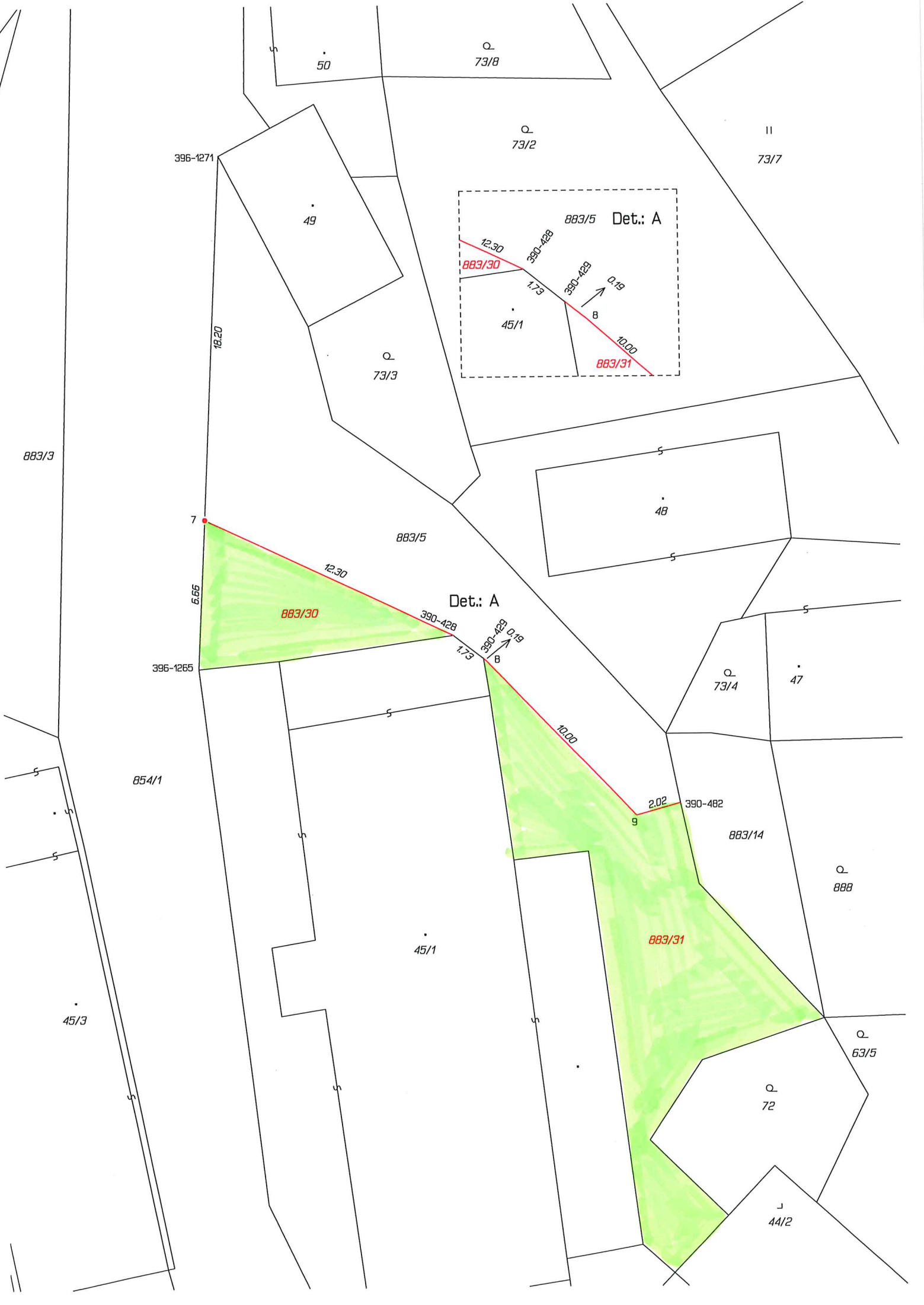

50

Q
73/8

Q
73/2

II
73/7

396-1271

49

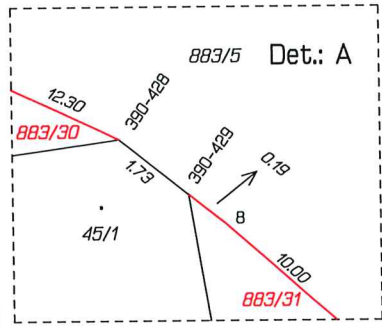

Q
73/3

883/3

7

883/5

6.66

12.30

883/30

Det.: A

390-428

396-1265

1.73

390-429
0.19
B

48

Q
73/4

47

854/1

10.00

2.02

390-482

9

883/14

Q
888

45/1

883/31

45/3

Q
63/5

Q
72

44/2

VÝKAZ DOSAVADNÍHO A NOVÉHO STAVU ÚDAJŮ KATASTRU NEMOVITOSTÍ														
Dosavadní stav				Nový stav										
Označení pozemku parc. číslem	Výměra parcely		Druh pozemku Způsob využití	Označení pozemku parc. číslem	Výměra parcely		Druh pozemku Způsob využití	Typ stavby Způsob využití	Zpús. určení výměr	Porovnání se stavem evidence právních vztahů				
	ha	m ²			ha	m ²				Díl přechází z pozemku označeného v katastru nemovitostí	Číslo listu vlastnictví	Výměra dílu		Označení dílu
883/5	3	12	ostat. pl. ostat.komunikace	883/5	1	54	ostat. pl. ostat.komunikace		0					
				883/30		39	ostat. pl. jiná plocha		0	883/5	1		39	
				883/31	1	19	ostat. pl. jiná plocha		0	883/5	1	1	19	
					3	12								

Seznam souřadnic (S-JTSK)

Číslo bodu	Souřadnice pro zápis do KN			Souřadnice určené měřením			Poznámka
	Y	X	Kód kv.	Y	X		
390-428	830750.42	1116420.56	3				roh terasy
390-429	830749.05	1116421.64	3				barva na zdi
390-482	830739.91	1116428.39	3				sloupek vrat
396-1265	830762.34	1116422.06	8	830761.47	1116421.98		dočasně dř.kolík-bod ohrožen stavební činností
396-1271	830761.10	1116398.27	8	830761.82	1116397.12		roh budovy
7	830761.56	1116415.33	3				roh kam sloupku
8	830748.89	1116421.77	3				roh terasy
9	830741.95	1116428.95	3				sloupek plotu

Souřadnice bodů na dosavadní hranici pozemku určené měřením v terénu budou pro zápis do katastru nemovitostí upraveny podle dosavadního určení hranice lomovými body s kódem charakteristiky kvality souřadnic vyšším než 3. Důvodem je nerealizované zpřesnění této hranice, ke kterému je nutné doložit listinu prokazující shodu vlastníků na jejím průběhu [§ 50 odst. 1 písm. a) katastrálního zákona].

GEOMETRICKÝ PLÁN pro rozdělení pozemku	Geometrický plán ověřil úředně oprávněný zeměměřický inženýr:		Stejnopis ověřil úředně oprávněný zeměměřický inženýr:	
	Jméno, příjmení: Ing. Václav Kellner		Jméno, příjmení:	
	Číslo položky seznamu úředně oprávněných zeměměřických inženýrů: 81/1995		Číslo položky seznamu úředně oprávněných zeměměřických inženýrů:	
	Dne: Číslo: 283/2023		Dne: Číslo:	
Náležitostmi a přesností odpovídá právním předpisům.		Tento stejnopis odpovídá geometrickému plánu v elektronické podobě uloženému v dokumentaci katastrálního úřadu.		
Katastrální úřad souhlasí s očíslováním parcel.		Ověření stejnopisu geometrického plánu v listinné podobě.		
Vyhotovitel: Pavel Hucek Klatovská 632 340 22 Nýrsko tel.: 603 754 472				
Číslo plánu: 429-72/2023				
Okres: Klatovy				
Obec: Chlístov				
Kat. území: Chlístov				
Mapový list: Klatovy 2-8/21 (KMD)				
Dosavadním vlastníkům pozemků byla poskytnuta možnost seznámit se v terénu s průběhem navrhovaných nových hranic, které byly označeny předepsaným způsobem: viz seznam souřadnic				